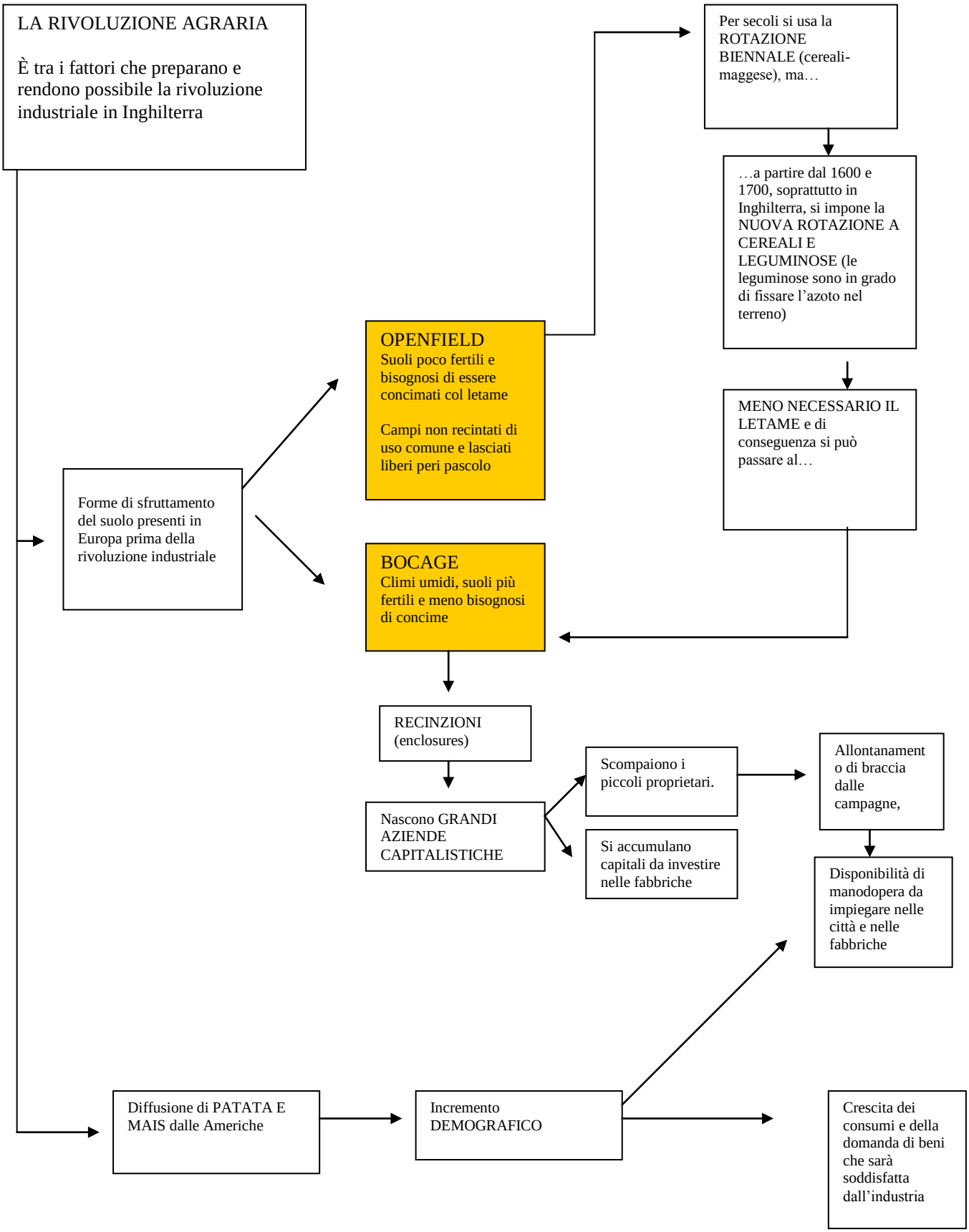
LA RIVOLUZIONE AGRARIA
È tra i fattori che preparano e rendono possibile la rivoluzione industriale in Inghilterra
Forme di sfruttamento del suolo presenti in Europa prima della rivoluzione industriale
OPENFIELD
Suoli poco fertili e bisognosi di essere concimati col letame
Campi non recintati di uso comune e lasciati liberi peri pascolo
Per secoli si usa la ROTAZIONE BIENNALE (cereali-maggese), ma…
…a partire dal 1600 e 1700, soprattutto in Inghilterra, si impone la NUOVA ROTAZIONE A CEREALI E LEGUMINOSE (le leguminose sono in grado di fissare l'azoto nel terreno)
MENO NECESSARIO IL LETAME e di conseguenza si può passare al…
BOCAGE
Climi umidi, suoli più fertili e meno bisognosi di concime
RECINZIONI (enclosures)
Nascono GRANDI AZIENDE CAPITALISTICHE
Scompaiono i piccoli proprietari.
Si accumulano capitali da investire nelle fabbriche
Allontanamento di braccia dalle campagne,
Disponibilità di manodopera da impiegare nelle città e nelle fabbriche
Diffusione di PATATA E MAIS dalle Americhe
Incremento DEMOGRAFICO
Crescita dei consumi e della domanda di beni che sarà soddisfatta dall'industria